

Zone funcționale	Existent		Propus	
	ha	%	ha	%
Locuințe și funcțiuni complementare	291,72	92,16	328,69	92,58
Locuințe colective	0,05	0,02	0,05	0,01
Instituții și servicii de interes public	4,08	1,29	4,2	1,18
Unități agro-zootehnice	1,05	0,33	1,16	0,33
Căi de comunicație și transport	14,03	4,43	15,71	4,42
Spații verzi, sport, agrement, protecție	0,36	0,11	0,36	0,10
Gospodărie comunală, cimitire	3,54	1,12	3,75	1,06
Terenuri cu destinație specială	0,01	0,00	0,01	0,00
Construcții tehnico-edilitare	0	0,00	0,16	0,05
Alte zone (terenuri neconstruite, ape, etc.)	1,68	0,53	0,94	0,26
TOTAL	316,52	100,00	355,03	100,00

P.U.G. Comuna ZALHA

JUDEȚUL SĂLAJ

PLAN DE ÎNCADRARE

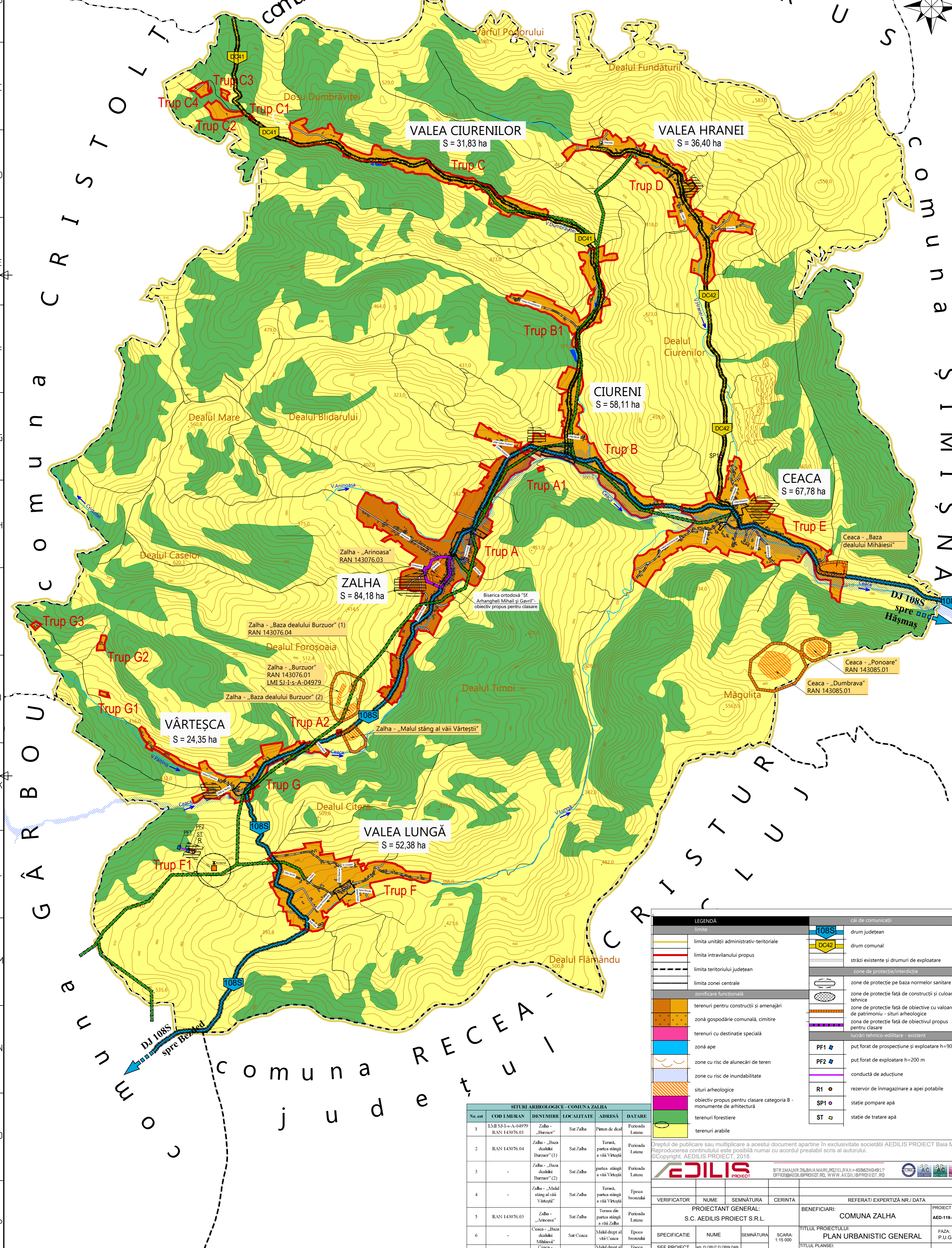
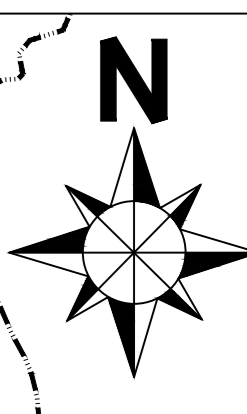

LEGENDĂ		cărți de comunicații	
limite	108S	drum județean	
limite unități administrativ-teritoriale	DC42	drum comunal	
limite intravilanului propus		străzi existente și drumuri de exploatare	
limite teritoriului județean		zone de protecție/interdicție	
limite zonei centrale		zone de protecție pe baza normelor sanitare	
zonificare funcțională		zone de protecție față de construcții și culoare tehnice	
terenuri pentru construcții și amenajări		zone de protecție față de obiective cu valoare de patrimoniu - situri arheologice	
zonă gospodărie comunală, cimitire		zona de protecție față de obiectivul propus pentru clasare	
terenuri cu destinație specială		lucrări tehnico-edilitare - existent	
zonă ape		PF1	put forat de prospecție și exploatare h=90 m
zone cu risc de alunecări de teren		PF2	put forat de exploatare h=200 m
zone cu risc de inundabilitate		R1	rezervor de înmagazinare a apei potabile
situri arheologice		SP1	stație pompă apă
obiectiv propus pentru clasare categoria B - monumente de arhitectură		ST	stație de tratare apă
terenuri forestiere			
terenuri arabile			

SITURI ARHEOLOGICE - COMUNA ZALHA					
Nr. crt.	COD LMI/RAN	DENUMIRE	LOCALITATE	ADRESĂ	DATE
1	LMI SJ-I-s-A-04979 RAN 143076.01	Zalha - „Burzuor”	Sat Zalha	Patru de deal	Perioada Latene
2	RAN 143076.04	Zalha - „Baza dealului Burzuor” (1)	Sat Zalha	Terasă, partea stângă a văii Vârteștii	Perioada Latene
3	-	Zalha - „Baza dealului Burzuor” (2)	Sat Zalha	partea stângă a văii Vârteștii	Perioada Latene
4	-	Zalha - „Malul stâng al văii Vârteștii”	Sat Zalha	Terasă, partea stângă a văii Vârteștii	Epoca bronzului
5	RAN 143076.03	Zalha - „Arinoasa”	Sat Zalha	Terasă din partea stângă a văii Zalha	Perioada Latene
6	-	Ceaca - „Baza dealului Mihaiesii”	Sat Ceaca	Malul drept al văii Ceaca	Epoca bronzului
7	RAN 143085.01	Ceaca - „Ponoare”	Sat Ceaca	Malul drept al văii Ceaca	Epoca bronzului
8	-	Ceaca - „Dumbrava”	Sat Ceaca	Malul drept al văii Ceaca	Epoca bronzului

DR. FLORIN FLORIN DAN
ING. FLORIN FLORIN DAN
ING. GEORG FAUR CAMELIA

VERIFICATOR: NUME SEMNĂTURA CERINTĂ

PROIECTANT GENERAL: S.C. AEDILIS PROIECT S.R.L.

BENEFICIAR: COMUNA ZALHA

PROIECT NR.: AED-119-2016

FAZĂ: P.U.G.

TITLUL PROIECTULUI: PLAN URBANISTIC GENERAL

TITLUL PLANȘEI: PLAN DE ÎNCADRARE COMUNA ZALHA

PLANSĂ NR.: 1

SCARA: 1:15 000

DATA: 2019

STR. 31 MAI NR. 26, BAIA MARE, ROMANIA, FAX: +40362454917
OFFICE@AEDILISPROIECT.RO, WWW.AEDILISPROIECT.RO

REPRODUCEREA CONȚINUTULUI ESTE POSIBILĂ NUMAI CU ACORDUL PREALABIL SCRIS AL AUTORULUI.
©Copyright. AEDILIS PROIECT, 2018